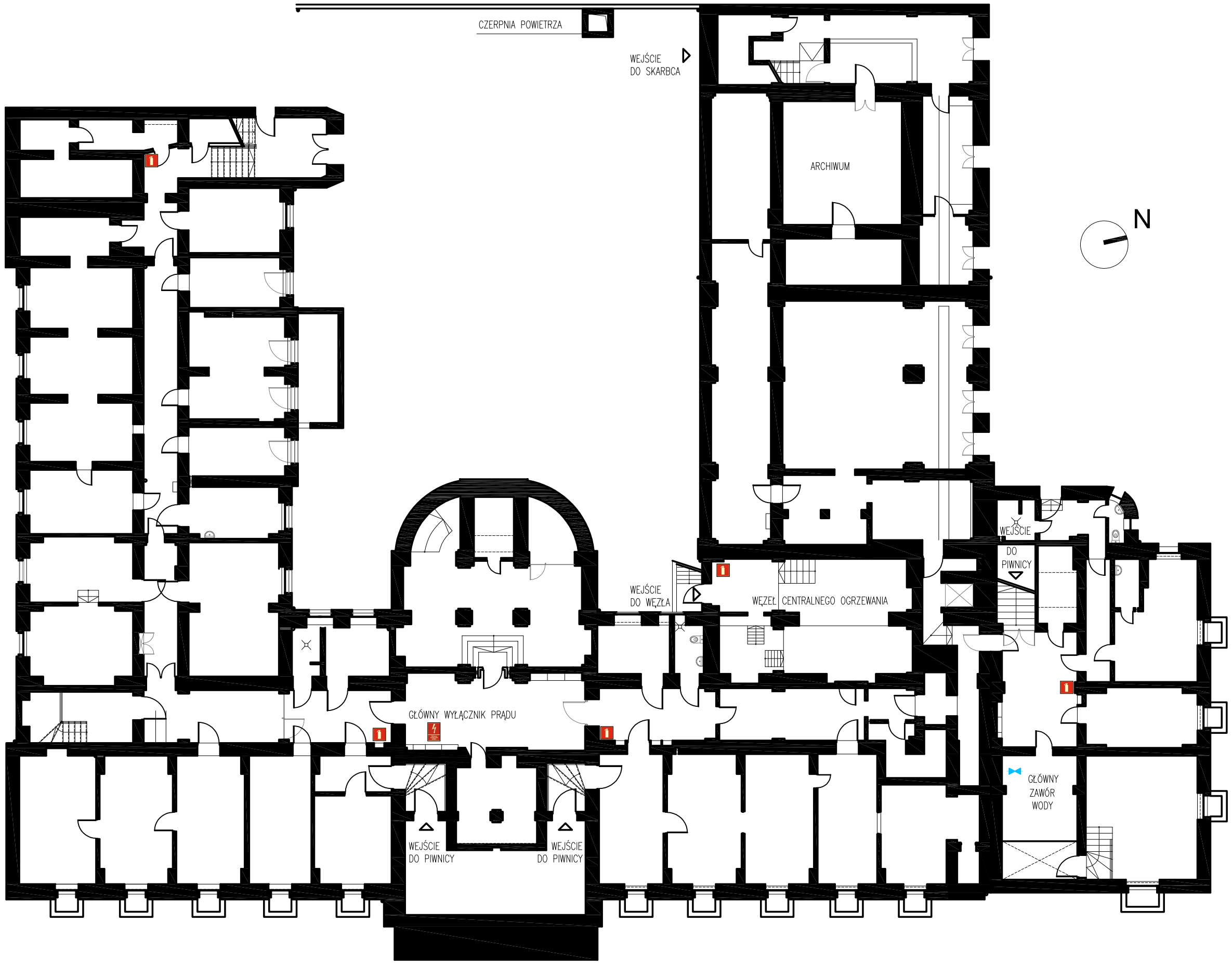

RZUT PIWNICY

LEGENDA:

OZNACZENIE DROG EWAKUACYJNYCH

- wyjście ewakuacyjne
- kierunek do wyjścia do drogi ewakuacyjnej schodami w dół w prawo
- kierunek do wyjścia do drogi ewakuacyjnej schodami w dół w lewo
- kierunek do wyjścia drogi ewakuacyjnej ewakuacyjnej w dół
- kierunek drogi ewakuacyjnej
- klucz do wyjścia ewakuacyjnego

- SAP SYGNALIZACJA ALARMOWO–POŻAROWA (CENTRALA)
- HYDRANT WEWNĘTRZNY
- GAŚNICA
- RĘCZNY OSTRZEGACZ POŻAROWY
- ALARMOWY SYGNALIZATOR AKUSTYCZNY

- GŁÓWNY ZAWÓR WODY
- GŁÓWNY WYŁĄCZNIK PRĄDU
- WYJŚCIE EWAKUACYJNE
- WYJŚCIE AWARYJNE

- ( ) ILOŚĆ LUDZI
- [ ] ILOŚĆ LUDZI NA KONDYGNACJI

- ŚCIANA MUROWANA
- ELEMENTY W WIDOKU

0 1 2 3 4 5 6 7 8 9m

PLAN EWAKUACJI Z BUDYNKU

Akademii Sztuki
Pałac Muzyki i Sztuki
przy al. Niepodległości 40 w Szczecinie

RZUT PIWNICY

OPRACOWANIE:	Inż. Adam Królak	
OBIEKT/ADRES:	AKADEMIA SZTUKI AL. NIEPODLEGŁOŚCI 40, 70–404 SZCZECIN DZ.NR 21/4 OBRĘB:1036	
SKALA: bezskalowo	MIEJSCE/DATA: Szczecin, listopad 2019	NR RYS.: 02